



UNIÃO DAS FREGUESIAS  
DE QUERENÇA, TÔR E BENAFIM  
Rua 25 de Abril, n.º 106 • 8100-352 BENAFIM  
NIPC 510 839 045

*Estanino*

## CÂMARA MUNICIPAL DE LOULÉ

NOTIFICAÇÃO por EDITAL  
(alínea d) do n.º 1 do Artigo 112º do Código do Procedimento Administrativo Decreto-Lei n.º 4/2015, de 7 de Janeiro)

Vítor Manuel Gonçalves Aleixo, Presidente da Câmara Municipal de Loulé:

Torna público que, em cumprimento do disposto no Decreto-Lei nº. 124/2006, de 28 de Junho, com a nova redação dada pela Lei 76/2017, de 17 de agosto e Decreto-Lei n.º 14/2019 de 21 janeiro, que estabelece medidas e ações a desenvolver no âmbito do Sistema Nacional de Defesa da Floresta Contra Incêndios, e do Plano Municipal de Defesa da Floresta Contra Incêndios de Loulé, vimos informar que a EDP Distribuição – Energia, S.A., vai promover as ações de gestão do combustível nas faixas das Linhas de Alta e Média Tensão, abrangidas pelo mencionado PMDFCI e que integram a rede secundária de faixas de gestão de combustível.

As ações de gestão de combustível serão efetuadas na faixa correspondente à projeção vertical dos cabos condutores exteriores acrescida de uma faixa de largura não inferior a 7m para cada um dos lados, no caso da média tensão, e de 10m para cada um dos lados, no caso da alta tensão.

Assim, 10 dias a contar da data de publicação do presente edital, irão ter início as operações ligadas à gestão de combustível nas faixas, localizadas nas Freguesias de:

- Alte
- Ameixial
- União freguesias de Benafim, Querença e Tor
- Salir

O proprietário, seu representante ou administrador da propriedade, poderá acompanhar os trabalhos realizados e deverão proceder à imediata remoção dos materiais resultantes das ações de gestão de combustível.

Caso os materiais resultantes das ações promovidas pela EDP Distribuição, não sejam imediatamente recolhidos pelos proprietários, dado que legalmente está interdito o seu depósito no local, os mesmos serão depositados em local destinado para o efeito.

Avisa-se ainda que, na impossibilidade de se proceder às ações de combustível, serão desencadeados os procedimentos legalmente previstos.

Poderão ser prestados todos os esclarecimentos, no horário normal de funcionamento, pelas seguintes entidades:

Entidade	Telefone	e-mail
EDP-Distribuição	939392926	samuel.granadeiro@edp.pt
Câmara M. Loulé	289400600	cmloule@cm-loule.pt
Ecorede (empreiteiro)	962742797	vanessa.gomes@ecorede.pt

Para constar e produzir todos os efeitos legais, se publica o presente edital que vai ser afixado em todos os locais de estilo, de acordo com o Artigo 112º do Decreto-Lei 4/2015, de 7 de Janeiro.

Loulé, 18 de fevereiro de 2019



UNIÃO DAS FREGUESIAS  
DE QUERENÇA, TÔR E BENAFIM  
Rua 25 de Abril, n.º 106 • 8100-352 BENAFIM  
NIPC 510 839 045





O Presidente da Câmara Municipal

*Vítor Manuel Gonçalves Aleixo*  
Vítor Manuel Gonçalves Aleixo

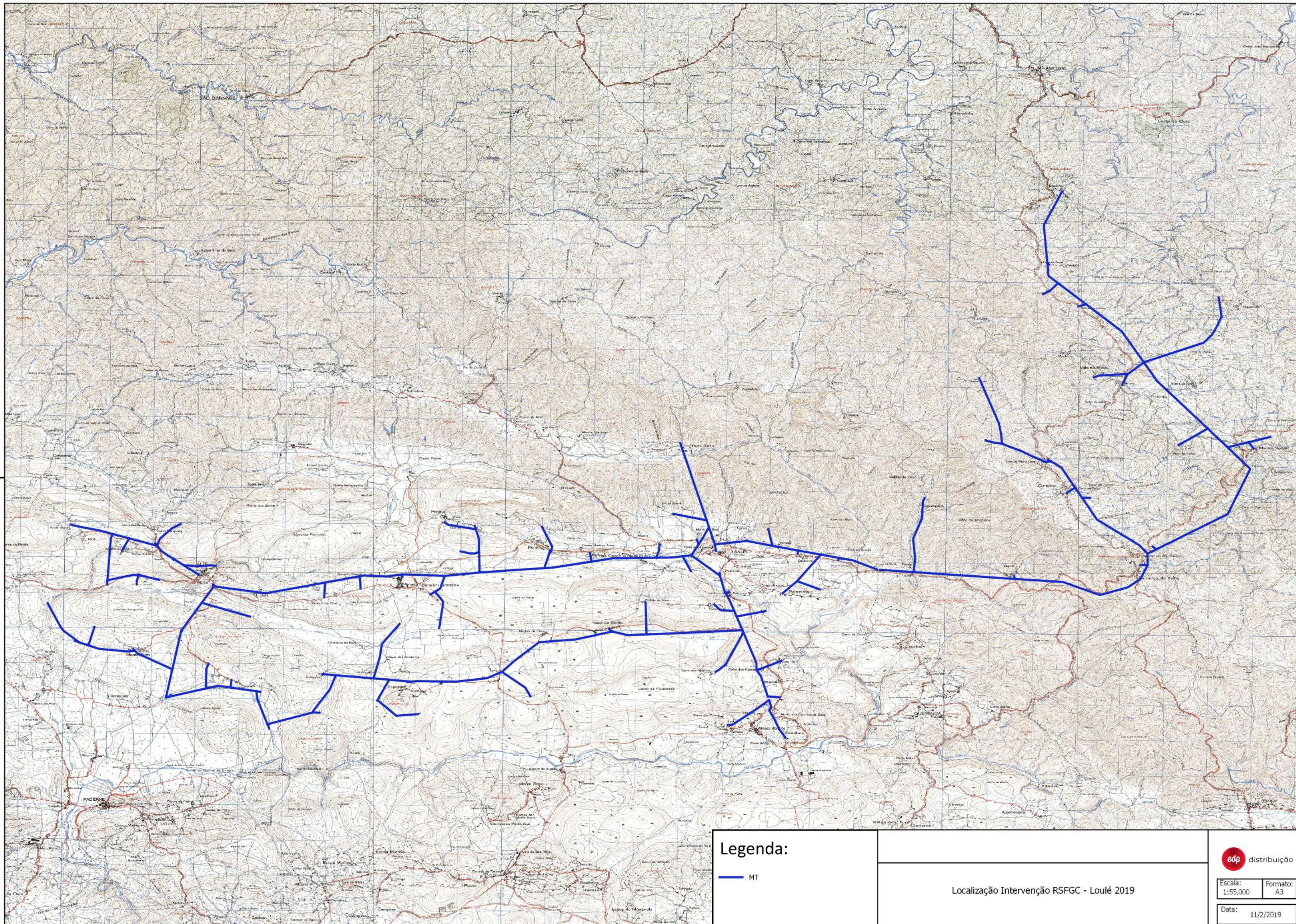



<b>Legenda:</b>		 distribuição	
 MT		Localização Intervenção RSFGC - Loulé 2019	
		Escala: 1:55.000	Formato: A3
		Data: 11/2/2019	
		Pag nº:	